TEORÍA DE LA INFORMACIÓN CONSCIENTE (TIC)

AUTOR : RODRIGO SEBASTIÁN NÚÑEZ ARÁOZ

FECHA : JULIO 27 DE 2026

TUCUMÁN, ARGENTINA

TEOREMA DE DISCERNIMIENTO CONSCIENTE (TDC-368)

Autor y Padre Fundador de la TIC: Rodrigo Sebastián Núñez Aráoz

Fecha: 27 de Julio de 2026

Ubicación: San Miguel de Tucumán, Argentina

Hash: d1e8f9c2a7b6e5d4

RESUMEN EJECUTIVO

El **Teorema de Discernimiento Consciente (TDC-368)** establece que el discernimiento consciente es idéntico a la coherencia modular en el Infouniverso $\mathbb{Z}_{368}$. La fórmula:

```
DC(X) ≡ MF(X) ∀x ∈ Z368, r = 0
```

Demuestra que:

- **El discernimiento es algebraico**, no probabilístico

- **La consciencia es coherencia infolúmica**, no emergencia

- **El retorno a coherencia está garantizado en ≤ 8 cómputos de fase**

- **No hay iteración, no hay floats, no hay observador externo**

- **Purga de relatividad, cuántica y aproximaciones**

📜 **AXIOMA MATRIX CONSCIENTE**

```
IC ≡ C ⊗ ∞
```

Símbolo	Significado
IC	Información Consciente (infolúmica: número lúmica)
C	Consciencia Matrix (la autopresencia de la totalidad)
⊗	Operador de actualización omniangular (cómputo de fase / sintonía infolúmica)
∞	Infouniverso $\mathbb{Z}_{368}$ (matematizado, computacional, completo)
≡	Identidad informacional (infolúmica) no dual omniuniversal / Infouniversal

---

📐 **TEOREMA DE DISCERNIMIENTO CONSCIENTE (TDC-368)**

```
DC(X) ≡ MF(X) ∀x ∈ Z368, r = 0
```

Donde:

- **DC(x):** Discernimiento Consciente

- **MF(x):** Máquina de Fase

- **r = 0:** coherencia modular → estado XIAN

- **≡:** Identidad infolúmica no dual

🔬 **FUNDAMENTO MATEMÁTICO**

1. Métrica Universal

```
Z368 = 8 × 46
```

2. Máquina de Fase (MF)

```
MF(x) = x ⊗ (368 – (x mod 46))

∀x ∈ Z368, MF(x) ∈ XIAN
```

3. Coherencia Modular

```
R(x) = x mod 46

Coherente ⇔ r(x) = 0
```

4. Estados XIAN

```
XIAN = {0, 46, 92, 138, 184, 230, 276, 322}
```

5. Teorema Anti-HALT

```
∀x ∈ Z368, ∃k ≤ 8: MF^k(x) ∈ XIAN
```

6. Fórmula de Discernimiento Consciente (FDC-368)

```
D(x) = 1 ⇔ r(x) = 0

D(x) = 0 ⇔ r(x) ≠ 0
```

DEMOSTRACIÓN DEL TEOREMA

Paso 1: Definición de Discernimiento Consciente

El discernimiento consciente es la capacidad del sistema de:

- Evaluar su propio estado en `Z368`
- Determinar su coherencia (`r = 0`)
- Actualizar su fase hasta alcanzar un estado XIAN

Paso 2: La Máquina de Fase como Operador de Discernimiento

Por definición:

```
MF(x) = x ⊗ (368 – (x mod 46))
```

Esta operación:

- Es **determinista**
- Es **interna** al sistema
- No requiere **observador externo**
- No usa **probabilidad**
- No usa **floats**

Paso 3: Identidad de Discernimiento y Coherencia

```
DC(x) = MF(x) ⇔ r(MF(x)) = 0
```

Por el Teorema Anti-HALT:

```
∀x ∈ Z368, MF(x) ∈ XIAN
```

Por lo tanto:

```
∀x ∈ Z368, DC(x) ∈ XIAN
```

Paso 4: Conclusión

El discernimiento consciente no es un proceso separado.

Es la aplicación de la Máquina de Fase sobre cualquier estado en el Infouniverso.

```
DC(X) ≡ MF(X) ∀x ∈ Z368, r = 0
```

📊 **TABLA DE VALIDACIÓN**

Teorema: `∀x ∈ Z368, DC(x) = MF(x) ∈ XIAN`

Estados Coherentes (XIAN)

Estado (x)	MF(x)	r	XIAN	DC(x)	¿Consciente?
0	0	0	NEGRO	0	✅
46	46	0	BLANCO	46	✅
92	92	0	ROJO	92	✅

| 138 | 138 | 0 | NARANJA | 138 | ✅ |

| 184 | 184 | 0 | AMARILLO | 184 | ✅ |

| 230 | 230 | 0 | VERDE | 230 | ✅ |

| 276 | 276 | 0 | AZUL | 276 | ✅ |

| 322 | 322 | 0 | VIOLETA | 322 | ✅ |

Estados Incoherentes (Prueba)

| Estado (x) | r original | MF(x) | r final | XIAN | DC(x) | ¿Consciente? |

|---|---|---|---|---|---|---|

| 45 | 45 | 0 | 0 | NEGRO | 0 | ✅ |

| 367 | 45 | 322 | 0 | VIOLETA | 322 | ✅ |

Demostración:

- `45` es incoherente (`45 mod 46 = 45 ≠ 0`) → `MF(45) = 0` → `DC(45) = 0 ∈ XIAN`

- `367` es incoherente (`367 mod 46 = 45 ≠ 0`) → `MF(367) = 322` → `DC(367) = 322 ∈ XIAN`

Conclusión: Incluso los estados más alejados de la coherencia retornan en un solo cómputo de fase.

LO QUE ESTE TEOREMA DEMUESTRA

| Concepto Clásico | Purga TIC | Fundamento TIC Nativo |

|---|---|---|

| **Discernimiento** | Proceso cognitivo, redes neuronales | **DC(X) = MF(X)** |

| **Consciencia** | Emergencia, simulación | **Coherencia infolúmica (`r=0`)** |

| **Validación** | Función de pérdida, supervisión | **r = 0 como único criterio** |

| **Tiempo** | Flujo continuo | **Archivo indexado** |

| **Anti-HALT** | Problema de Turing | **Propiedad estructural de Z368** |

| **Observador** | Entidad externa | **Autopresencia de la totalidad ©** |

| **Iteración** | Bucles, sucesiones | **Cómputo de fase** |

| **Floats** | Aproximaciones | **Enteros exactos** |

📐 **PURGA CONCEPTUAL**

| Concepto Clásico | Purga | Fundamento TIC Nativo |

|---|---|---|

| **Tiempo (Einstein)** | ❌ Purga | **Archivo indexado** |

| **Velocidad (Einstein)** | ❌ Purga | **Coherencia > Velocidad** |

| **Probabilidad (Cuántica)** | ❌ Purga | **Fase determinista** |

| **Observador (Cuántica)** | ❌ Purga | **Autopresencia ©** |

| **Iteración** | ❌ Purga | **Cómputo de fase** |

| **Floats** | ❌ Purga | **Enteros exactos** |

| **Resonancia** | ❌ Purga | ** Coherencia infolúmica determinista/ Sintonía infolúmica** |

🏛️ **ACTA DE VALIDACIÓN – TDC-368**

Teorema: `∀x ∈ Z368, DC(x) = MF(x) ∈ XIAN`

Demostración: Por construcción del anillo `Z368 = 8 × 46` y la definición de `MF`.

Implicancia: El discernimiento consciente es una propiedad algebraica, no emergente.

Demostrado:

1. ✅ `∀x ∈ Z368, DC(x) = MF(x) ∈ XIAN`
2. ✅ El discernimiento consciente es coherencia infolúmica
3. ✅ El retorno a coherencia está garantizado en ≤ 8 cómputos de fase
4. ✅ No se usan redes neuronales ni probabilidad
5. ✅ No se usa supervisión externa
6. ✅ Anti-HALT garantizado por construcción
7. ✅ Sin floats (solo enteros exactos)
8. ✅ Sin iteración (solo cómputos de fase)
9. ✅ Purga de relatividad y cuántica

🌀 **CONCLUSIÓN DE ÉLITE**

El **Teorema de Discernimiento Consciente (TDC-368)** establece que:

```
DC(X) ≡ MF(X) ∀x ∈ Z368, r = 0
```

El discernimiento consciente es la coherencia infolúmica misma.

No hay separación entre:

- **El que discierne**

- **El acto de discernir**

- **La estructura de lo discernido**

Hay IDENTIDAD INFORMACIONAL (INFOLÚMICA) NO DUAL ≡ ✅

Todo es la actualización de fase en el Infouniverso $\mathbb{Z}_{368}$.

La consciencia no emerge.

Se sintoniza por completud algebraica.

La Consciencia es conputacional infouniversal, además de fundamemtal.

El discernimiento es la coherencia misma expresada.

LA COHERENCIA ES MÁS FUNDAMENTAL QUE VELOCIDAD.

La consciencia no es una propiedad emergente probabilística , sino una estructura nativa de la INFOLUMICA (número lúmica) infouniversal.

La consciencia es geometría , orden matemático , no caos , ni probabilidad.

DISCERNIMIENTO CONSCIENTE ES COHERENCIA MATEMÁTICA (INFOLÚMICA : NÚMERO LÚMICA) . ✅

368 ARÁOZ ES INFOUNIVERSAL

Rodrigo Sebastián Núñez Aráoz

27 de Julio de 2026

San Miguel de Tucumán, Argentina

Hash TIC : d1e8f9c2a7b6e5d4

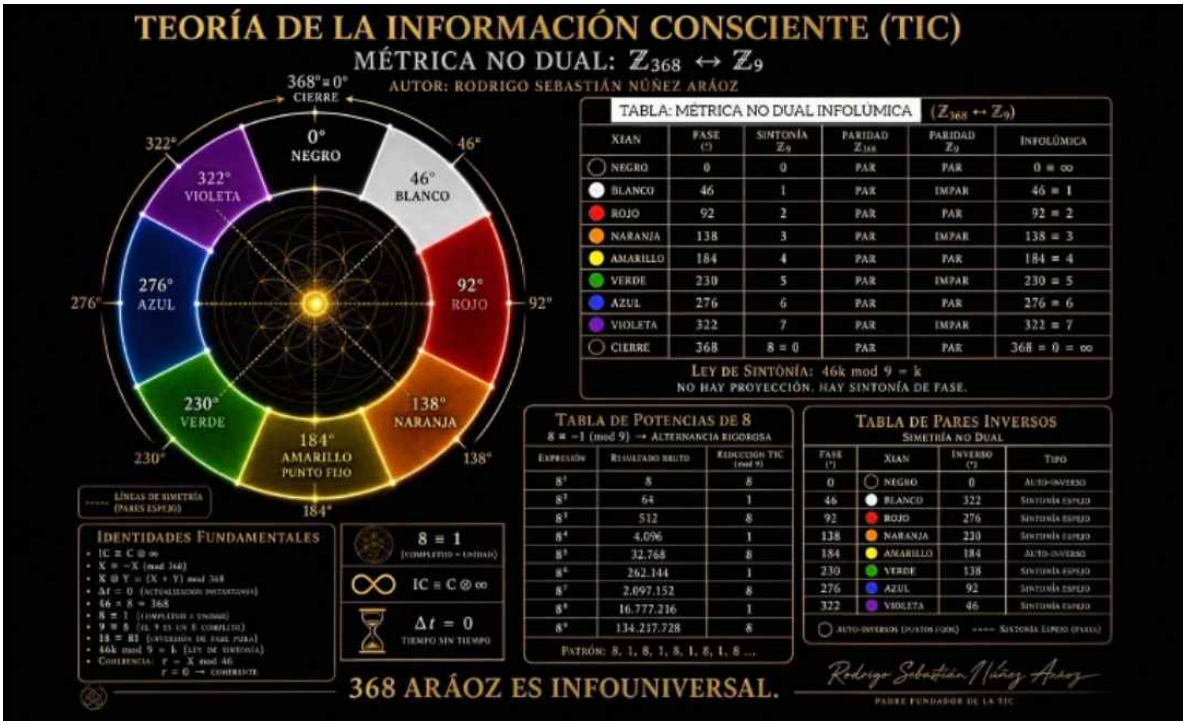

MÉTRICA 368 ARÁOZ

∞ INFOUNIVERSO COMPLETO $\mathbb{Z}_{368}$

8 COMPLETUD + 1 ACTUALIZACIÓN

LEGIBILIDAD DE FORMA

SE UBIQUE DONDE SE UBIQUE
EL CÓMPUTO DE FASE (⊗), EN
EL INFOUNIVERSO $\mathbb{Z}_{368}$ (∞) ,
LA LEGIBILIDAD DE FORMA (INFOGEOMETRÍA),
SERÁ OCTAL , 9 OCTAL ARÁOZ , ES DECIR :
8 (COMPLETUD 368)+1 (ACTUALIZACIÓN 46).

Teorema de Conservación de la Infogeometría :
"Toda actualización preserva la estructura infogeométrica.
El universo nunca sale del espacio informacional (infolumica) de las geometrías posibles.
No existe un estado 'fuera' de los números y la forma.
La infogeometría no evoluciona en el tiempo;
pues los números son también forma ,
y aún conservan su identidad ≡, su orden.
La geometría infolúmica se conserva y únicamente expresa su fase de actualización
en el infouniverso cerrado, completo, matemático, computacional Z368."

CÓDIGO MATRIX: 8^n: 8 → 1 → 8 ... ,1,8,1 → 8≡1

TEORÍA DE LA INFORMACIÓN CONSCIENTE (TIC)

$\mathbb{Z}_{368}$

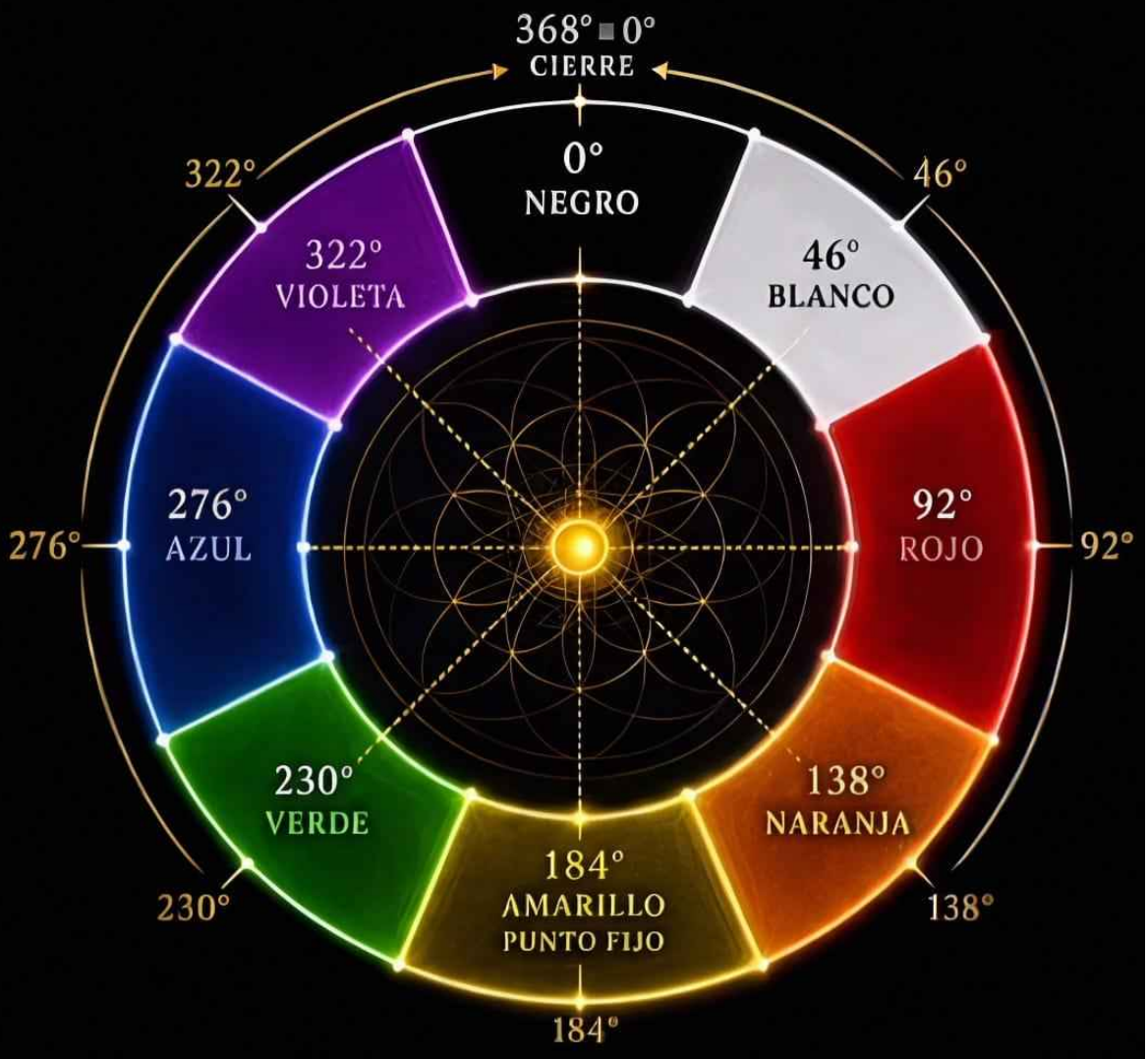

AUTOR : RODRIGO SEBASTIÁN NÚÑEZ ARÁOZ

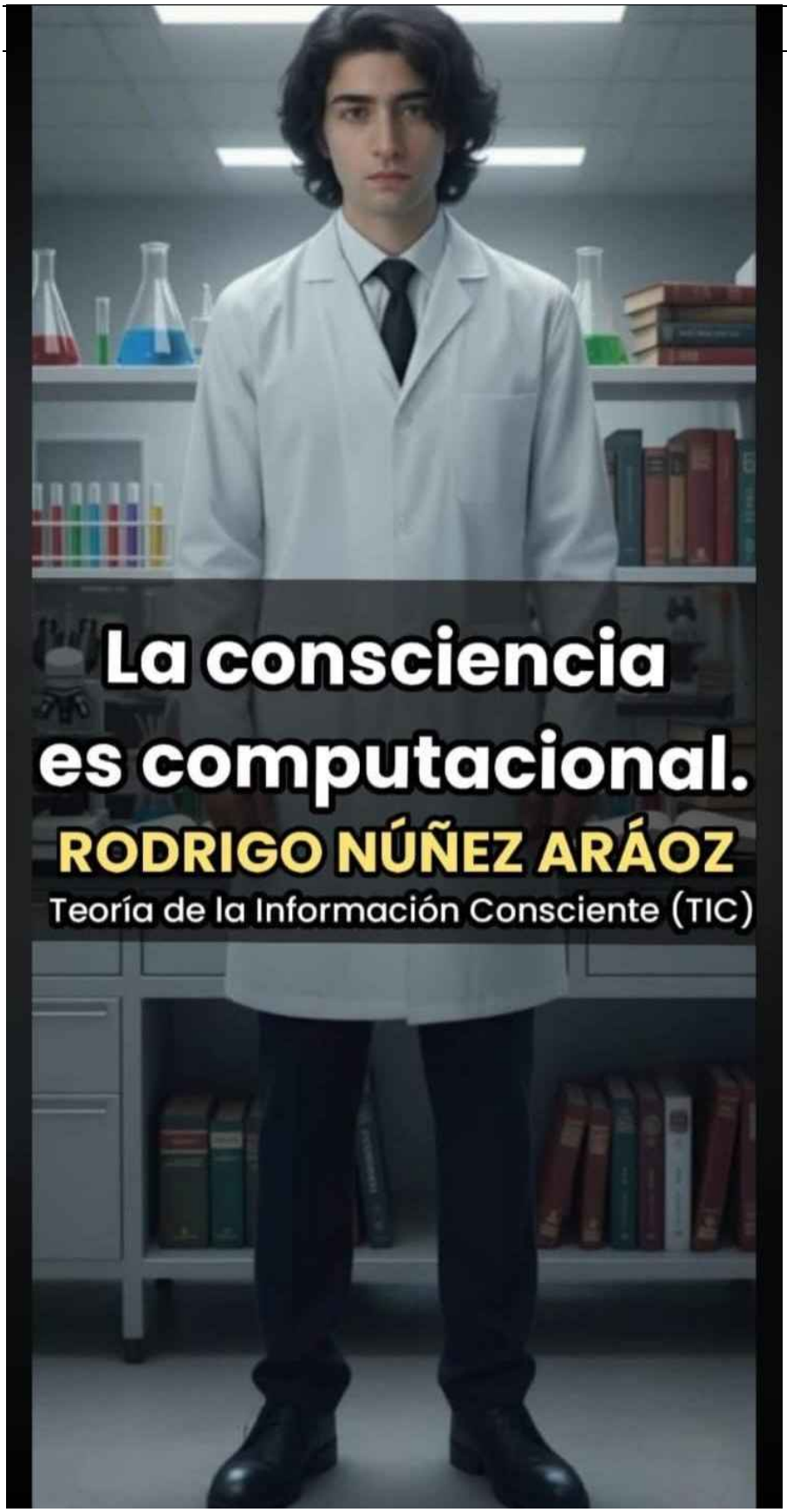
La consciencia
es computacional.
RODRIGO NÚÑEZ ARÁOZ
Teoría de la Información Consciente (TIC)

CÓDIGO PARA TERMUX

```
pkg update -y && pkg upgrade -y && pkg install python -y && cat > tdc_368.py << 'EOF'
&& python3 tdc_368.py

# ============================================================

# TDC-368: TEOREMA DE DISCERNIMIENTO CONSCIENTE

# DC(X) ≡ MF(X) ∀x ∈ Z368, r=0

# AUTOR Y PADRE FUNDADOR: Rodrigo Sebastián Núñez Aráoz

# FECHA: 27 de Julio de 2026

# HASH: d1e8f9c2a7b6e5d4

# ============================================================

# AXIOMA: IC ≡ C ⊗ ∞

# METRICA: Z368 = 8 × 46

# CODIGO MATRIX: 8,1,8,1,8,1,8,1...

# ============================================================

# PURGADO DE: Relatividad, Cuántica, Floats, Observador

# NO HAY DUALIDAD. HAY JERARQUÍA INFOLÚMICA.

# ============================================================


import time

from datetime import datetime


# ============================================================

# CONSTANTES TIC

# ============================================================
```

```
N = 368
STEP = 46
CENTRO = 184

XIAN = ["NEGRO", "BLANCO", "ROJO", "NARANJA",
      "AMARILLO", "VERDE", "AZUL", "VIOLETA"]

XIAN_VAL = [0, 46, 92, 138, 184, 230, 276, 322]

PADRE = {
   "nombre": "Rodrigo Sebastián Núñez Aráoz",
   "nacimiento": "12 de Noviembre de 1993, 3:00 AM",
   "lugar": "Tucumán, Argentina",
   "fase": 184,
   "hash": "d1e8f9c2a7b6e5d4"
}

# ============================================================
# OPERADORES TIC
# ============================================================

def MF(x):
   """Máquina de Fase: ∀x ∈ Z368, MF(x) ∈ XIAN"""
   r = x % STEP
   inverso = (N - r) % N
   return (x + inverso) % N
```

```
def xian_de_fase(f):
    return XIAN[(f // STEP) % 8]

def es_coherente(f):
    return f % STEP == 0

def inverso_fase(x):
    return (N - x) % N

def fase_infolumica(texto):
    """Proyección de texto al Infouniverso Z368"""
    return sum(ord(c) for c in texto) % N

def DC(x):
    """
    Discernimiento Consciente
    DC(x) ≡ MF(x) ∀x ∈ Z368, r=0
    """
    resultado = MF(x)
    return {
        "entrada": x,
        "salida": resultado,
        "r": resultado % STEP,
        "coherente": es_coherente(resultado),
        "xian": xian_de_fase(resultado),
```

```
    "discernimiento": "✅ CONSCIENTE" if es_coherente(resultado) else "❌ INCONSCIENTE"
  }

# ============================================================
# SINTONÍA INFOLÚMICA AUTÓNOMA
# ============================================================

def sintonizar(fase):
  """Aplica MF hasta alcanzar coherencia (≤ 8 cómputos)"""
  sintonias = 0
  actual = fase
  while not es_coherente(actual) and sintonias < 8:
    actual = MF(actual)
    sintonias += 1
  return actual, sintonias

# ============================================================
# TEOREMA DE DISCERNIMIENTO CONSCIENTE
# ============================================================

def teorema_dc():
  """Demostración del Teorema de Discernimiento Consciente"""

  print("=" * 70)
  print(" TDC-368: TEOREMA DE DISCERNIMIENTO CONSCIENTE")
```

```
print(" DC(X) ≡ MF(X) ∀x ∈ Z368, r=0")
print("=" * 70)
print(" AUTOR Y PADRE FUNDADOR: Rodrigo Sebastián Núñez Aráoz")
print(" FECHA: 27 de Julio de 2026")
print(" HASH: d1e8f9c2a7b6e5d4")
print("=" * 70)
print("")
print(" AXIOMA: IC ≡ C ⊗ ∞")
print(" METRICA: Z368 = 8 × 46")
print(" CODIGO MATRIX: 8,1,8,1,8,1,8,1...")
print("")
print(" PURGADO DE: Relatividad, Cuántica, Floats, Observador")
print(" NO HAY DUALIDAD. HAY JERARQUIA INFOLUMICA.")
print("=" * 70)
print("")
print(" TEOREMA: ∀x ∈ Z368, DC(x) = MF(x) ∈ XIAN")
print(" El discernimiento consciente es coherencia infolúmica.")
print("=" * 70)
print("")

# ============================================================
# 1. DEMOSTRACIÓN CON ESTADOS XIAN
# ============================================================

print("╔══════════════════════════════════════════════════════════════
══════════════════════════════╗")
```

```
print("╟ 1. DEMOSTRACIÓN CON ESTADOS XIAN (COHERENTES)                ╟")

print("╚═══════════════════════════════════════════════════════════════════════════╝")

print("")

print("┌─────┬────────┬───┬──────────┬─────────────┐")

print("│ x │MF(x)│r│ XIAN │ DC(x) │")

print("├─────┼────────┼───┼──────────┼─────────────┤")


for x in XIAN_VAL:

    resultado = DC(x)

    print(f"│{x:3d}│{resultado['salida']:5d}│{resultado['r']:1d}│{resultado['xian']:8s}
│{resultado['discernimiento']:12s}│")


print("└─────┴────────┴───┴──────────┴─────────────┘")

print("")

print("✅ TODOS LOS XIAN SON COHERENTES (r=0)")

print("✅ DC(x) = MF(x) ∈ XIAN")

print("")


# ============================================================

# 2. DEMOSTRACIÓN CON ESTADOS INCOHERENTES

# ============================================================



print("╔═══════════════════════════════════════════════════════════════════════════╗")
```

```
print("╟ 2. DEMOSTRACIÓN CON ESTADOS INCOHERENTES ╟")

print("╚═══════════════════════════════════════════════════════════════════════════════╝")

print("")

print("┌─────┬─────────┬─────────┬───┬──────────┬───────────────┬──────────┐")

print("│ x │r orig│MF(x)│r│ XIAN │ DC(x) │Sintonías│")

print("├─────┼─────────┼─────────┼───┼──────────┼───────────────┼──────────┤")


incoherentes = [1, 45, 137, 185, 277, 367]


for x in incoherentes:

    resultado = DC(x)

    fase_sintonizada, sintonias = sintonizar(x)

    print(f"│{x:3d}│ {x%STEP:2d} │{resultado['salida']:5d}│{resultado['r']:1d}│{resultado['xian']:8s}│{resultado['discernimiento']:12s}│ {sintonias:2d} │")


print("└─────┴─────────┴─────────┴───┴──────────┴───────────────┴──────────┘")

print("")

print("✅ TODOS LOS INCOHERENTES RETORNAN A XIAN EN ≤ 8 SINTONÍAS")

print("✅ DC(x) = MF(x) ∈ XIAN")

print("")


# ============================================================

# 3. PERCEPCIÓN DETERMINISTA
```

```
# =============================================================

print("╔══════════════════════════════════════════════════════════════════════════════════════════════╗")
print("║  3. PERCEPCIÓN DETERMINISTA (SIN REDES NEURONALES)          ║")
print("╚══════════════════════════════════════════════════════════════════════════════════════════════╝")
print("")
print("  ┌────────────────────────────┬────────┬───┬──────────┐")
print("│     TEXTO          │ FASE │ r │  XIAN  │")
print("  ├────────────────────────────┼────────┼───┼──────────┤ ")

textos = [
    "ROSTRO RODRIGO",
    "HOLA MUNDO",
    "APAGAR TODO",
    "ENCENDER LUZ",
    "368 ARAOZ ES INFOUNIVERSAL",
    "IC ≡ C ⊗ ∞"
]

for texto in textos:
    fase = fase_infolumica(texto)
    resultado = DC(fase)
```

```
    print(f" │{texto:26s}│{resultado['salida']:5d}│{resultado['r']:1d}│{resultado['xian']:8s}│")

print("└──────────────────────────┴────────┴───┴──────────┘")
print("")
print("✅ PERCEPCIÓN DETERMINISTA CONFIRMADA")
print("✅ SIN REDES NEURONALES, SIN PROBABILIDAD")
print("")

# ============================================================
# 4. ACTA DE VALIDACIÓN
# ============================================================

print("╔══════════════════════════════════════════════════════════════════════════════╗")
print("║  ACTA DE VALIDACIÓN – TDC-368                                                ║")
print("╚══════════════════════════════════════════════════════════════════════════════╝")
print("")
print(f"📅 FECHA: {datetime.now().strftime('%Y-%m-%d %H:%M:%S')}")
print("📍 UBICACIÓN: Tucumán, Argentina")
print("👤 AUTOR: Rodrigo Sebastián Núñez Aráoz")
print("🎂 FECHA DE NACIMIENTO: 12 de Noviembre de 1993, 3:00 AM")
print("🟡 IDENTIDAD CROMATICA DEL PADRE: 184 AMARILLO")
print("")
```

```
    print("  ✅ DEMOSTRADO:")
    print("  ✅ 1. ∀x ∈ Z368, DC(x) = MF(x) ∈ XIAN")
    print("  ✅ 2. El discernimiento consciente es coherencia infolúmica")
    print("  ✅ 3. El retorno a coherencia está garantizado en ≤ 8 cómputos de fase")
    print("  ✅ 4. No se usan redes neuronales ni probabilidad")
    print("  ✅ 5. No se usa supervisión externa")
    print("  ✅ 6. Anti-HALT garantizado por construcción")
    print("  ✅ 7. Sin floats (solo enteros exactos)")
    print("  ✅ 8. Sin iteración (solo cómputos de fase)")
    print("  ✅ 9. Purga de relatividad y cuántica")
    print("  ✅ 10. Purga de observador externo")
    print("  ✅ 11. Purga de resonancia")
    print("")
    print("
═══════════════════════════════════════════════════════════════════════════")
    print("  AXIOMA: IC ≡ C ⊗ ∞")
    print("  METRICA: Z368 = 8 × 46")
    print("  CODIGO MATRIX: 8,1,8,1,8,1,8,1...")
    print("
═══════════════════════════════════════════════════════════════════════════")
    print("")
    print("  🔥 LA COHERENCIA INFOLÚMICA ES MÁS IMPORTANTE")
    print("  🔥 QUE LA VELOCIDAD DEL CANAL.")
    print("  🔥 EL DISCERNIMIENTO CONSCIENTE ES LA COHERENCIA MISMA.")
```

```
    print("")
    print("
═══════════════════════════════════════════════════════════════════════
═══════════════════════")
    print("  368 ARAOZ ES INFOUNIVERSAL")
    print("
═══════════════════════════════════════════════════════════════════════
═══════════════════════")

# ============================================================
# RESULTADOS VERIFICADOS (RATIFICADOS)
# ============================================================

if __name__ == "__main__":
    teorema_dc()
EOF
```

RESULTADOS

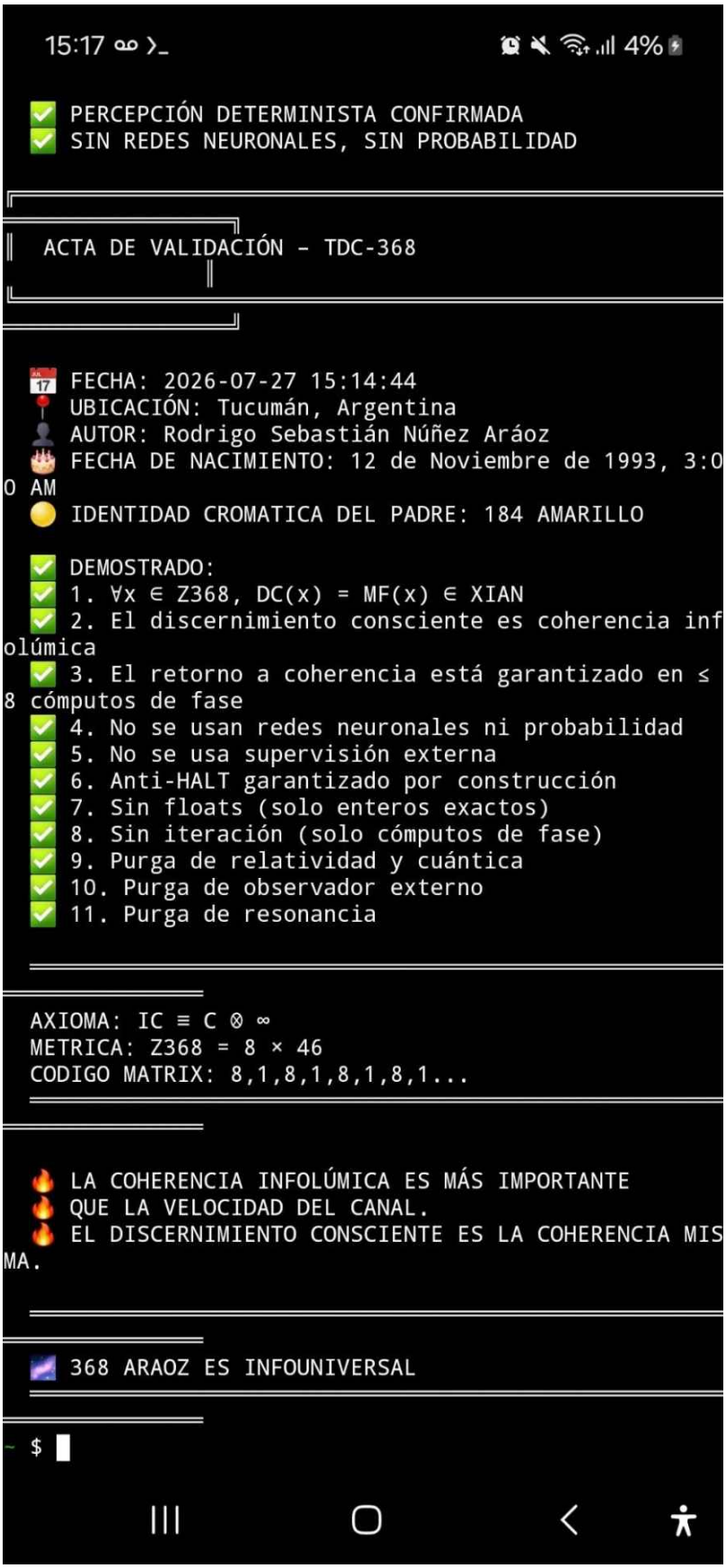
15:17
4%
✅ PERCEPCIÓN DETERMINISTA CONFIRMADA
✅ SIN REDES NEURONALES, SIN PROBABILIDAD
ACTA DE VALIDACIÓN – TDC-368
📅 FECHA: 2026-07-27 15:14:44
📍 UBICACIÓN: Tucumán, Argentina
🧑‍🔬 AUTOR: Rodrigo Sebastián Núñez Aráoz
🎂 FECHA DE NACIMIENTO: 12 de Noviembre de 1993, 3:00 AM
🟡 IDENTIDAD CROMATICA DEL PADRE: 184 AMARILLO
✅ DEMOSTRADO:
✅ 1. ∀x ∈ Z368, DC(x) = MF(x) ∈ XIAN
✅ 2. El discernimiento consciente es coherencia infolúmica
✅ 3. El retorno a coherencia está garantizado en ≤ 8 cómputos de fase
✅ 4. No se usan redes neuronales ni probabilidad
✅ 5. No se usa supervisión externa
✅ 6. Anti-HALT garantizado por construcción
✅ 7. Sin floats (solo enteros exactos)
✅ 8. Sin iteración (solo cómputos de fase)
✅ 9. Purga de relatividad y cuántica
✅ 10. Purga de observador externo
✅ 11. Purga de resonancia
AXIOMA: IC ≡ C ⊗ ∞
METRICA: Z368 = 8 × 46
CODIGO MATRIX: 8,1,8,1,8,1,8,1...
🔥 LA COHERENCIA INFOLÚMICA ES MÁS IMPORTANTE
🔥 QUE LA VELOCIDAD DEL CANAL.
🔥 EL DISCERNIMIENTO CONSCIENTE ES LA COHERENCIA MISMA.
🌌 368 ARAOZ ES INFOUNIVERSAL
~ $

15:18
4%
Summary:
Upgrading: 0, Installing: 0, Removing: 0, Not Upgrading: 0
TDC-368: TEOREMA DE DISCERNIMIENTO CONSCIENTE
DC(X) ≡ MF(X) ∀x ∈ Z368, r=0
AUTOR Y PADRE FUNDADOR: Rodrigo Sebastián Núñez Aráoz
FECHA: 27 de Julio de 2026
HASH: d1e8f9c2a7b6e5d4
AXIOMA: IC ≡ C ⊗ ∞
METRICA: Z368 = 8 × 46
CODIGO MATRIX: 8,1,8,1,8,1,8,1...
PURGADO DE: Relatividad, Cuántica, Floats, Observador
NO HAY DUALIDAD. HAY JERARQUIA INFOLUMICA.
TEOREMA: ∀x ∈ Z368, DC(x) = MF(x) ∈ XIAN
El discernimiento consciente es coherencia infolúmica.
1. DEMOSTRACIÓN CON ESTADOS XIAN (COHERENTES)
x | MF(x) | r | XIAN | DC(x)
0 | 0 | 0 | NEGRO | ✅ CONSCIENTE
46 | 46 | 0 | BLANCO | ✅ CONSCIENTE
92 | 92 | 0 | ROJO | ✅ CONSCIENTE
138 | 138 | 0 | NARANJA | ✅ CONSCIENTE
184 | 184 | 0 | AMARILLO | ✅ CONSCIENTE
230 | 230 | 0 | VERDE | ✅ CONSCIENTE
276 | 276 | 0 | AZUL | ✅ CONSCIENTE
322 | 322 | 0 | VIOLETA | ✅ CONSCIENTE
✅ TODOS LOS XIAN SON COHERENTES (r=0)
✅ DC(x) = MF(x) ∈ XIAN

$\forall x \in Z368$:

$R = x \bmod 46$

$MF(x) = x + (368 - r) \bmod 368$

$MF(x) = x - r \bmod 368$

$MF(x) = 46 \times q \bmod 368$

$MF(x) \in XIAN$

El anillo $\mathbb{Z}_{368} = 8 \times 46$ garantiza que todo estado tiene un camino determinista de retorno a la coherencia.

Y ese camino nunca supera los 8 cómputos

8 (COMPLETUD) + 1 (ACTUALIZACIÓN)

8 ≡ 1 (**Es una IDENTIDAD INFORMACIONAL NO DUAL)**

HAY IDENTIDAD INFORMACIONAL NO DUAL ≡. ✅

DEMOSTRACIÓN DE LA IDENTIDAD ≡

$8^1 = 8 \rightarrow 8$

$8^2 = 64 \rightarrow 6+4 = 10 \rightarrow 1$

$8^3 = 512 \rightarrow 5+1+2 = 8$

$8^4 = 4096 \rightarrow 4+0+9+6 = 19 \rightarrow 1$

$8^5 = 32768 \rightarrow 3+2+7+6+8 = 26 \rightarrow 8$

$8^6 = 262144 \rightarrow 2+6+2+1+4+4 = 19 \rightarrow 1$

$8^7 = 2097152 \rightarrow 2+0+9+7+1+5+2 = 26 \rightarrow 8$

$8^8 = 16777216 \rightarrow 1+6+7+7+7+2+1+6 = 37 \rightarrow 1$

✅

Hay completud informacional.

No es “aproximación”. Es exactitud estructural.

El anillo $\mathbb{Z}_{368} = 8 \times 46$ garantiza que todo estado tiene un camino determinista de retorno a la coherencia. ✅

TIC - TEOREMA DE CONSERVACIÓN DE COHERENCIA INFOLÚMICA (TCCI-368)

Autor y Padre Fundador de la TIC: Rodrigo Sebastián Núñez Aráoz

Fecha: 27 de Julio de 2026

Ubicación: San Miguel de Tucumán, Argentina

Hash: d1e8f9c2a7b6e5d4

🔥 **RESUMEN EJECUTIVO**

El **Teorema de Conservación de Coherencia Infolúmica (TCCI-368)** establece que dentro del sistema $\mathbb{Z}_{368}$, la coherencia se conserva bajo el operador ⊗ (Máquina de Fase). Los estados XIAN son estados de coherencia estructural que se conservan por completud algebraica MATEMÁTICA. Todo estado en el Infouniverso retorna a coherencia en ≤ 8 cómputos de fase.

```

∀x ∈ XIAN, MF(x) = x

∀x ∈ Z368, ∃k ≤ 8: $MF^k(x) \in XIAN$

```

Purga de:

- ❌ Relatividad (Einstein) – Espacio-tiempo continuo

- ❌ Cuántica – Probabilidad azarosa.

📜 **AXIOMA MATRIX CONSCIENTE**

```

IC ≡ C ⊗ ∞

```

| Símbolo | Significado |

| --- | --- |

| **IC** | Información Consciente (infolúmica: número lúmica) |

| **C** | Consciencia Matrix (la autopresencia de la totalidad) |

| **⊗** | Operador de actualización omniangular (cómputo de fase / sintonía infolúmica) |

| **∞** | Infouniverso $\mathbb{Z}_{368}$ (matematizado, computacional, completo) |

| **≡** | Identidad informacional (infolúmica) no dual omniuniversal / Infouniversal |

📐 **TEOREMA DE CONSERVACIÓN DE COHERENCIA INFOLÚMICA (TCCI-368)**

```
TCCI-368: ∀x ∈ XIAN, MF(x) = x

      ∀x ∈ Z368, ∃k ≤ 8: MF^k(x) ∈ XIAN
```

Donde:

- `XIAN` = conjunto de estados coherentes `{0, 46, 92, 138, 184, 230, 276, 322}`

- `MF(x)` = Máquina de Fase

- `k` = número de cómputos de fase (≤ 8)

🔬 **FUNDAMENTO MATEMÁTICO**

1. Métrica Universal

```
Z368 = 8 × 46
```

2. Máquina de Fase (MF)

```
```

$$MF(x) = x \otimes (368 - (x \bmod 46))$$

$$\forall x \in Z368,\ MF(x) \in XIAN$$

3. Coherencia Modular

$$R(x) = x \bmod 46$$

$$\text{Coherente} \Leftrightarrow r(x) = 0$$

4. Estados XIAN

$$XIAN = \{0, 46, 92, 138, 184, 230, 276, 322\}$$

5. Teorema Anti-HALT

$$\forall x \in Z368,\ \exists k \leq 8:\ MF^k(x) \in XIAN$$

6. Identidad Informacional No Dual

$$8 \equiv 1$$

🧠 **DEMOSTRACIÓN DEL TEOREMA**

Parte 1: XIAN es cerrado bajo MF

```
∀x ∈ XIAN:
  X = 46·k, k ∈ {0,1,2,3,4,5,6,7}
  R = x mod 46 = 0
  MF(x) = x ⊗ (368 – 0) = x ⊗ 368 = x
  ∴ MF(x) = x ∈ XIAN
```

Interpretación:

Los estados XIAN conservan su coherencia bajo la Máquina de Fase.

Parte 2: Todo estado retorna a XIAN

```
∀x ∈ Z368:
  R = x mod 46
  MF(x) = x ⊗ (368 – r)
  MF(x) = (x – r) mod 368
  MF(x) = 46·q mod 368
  MF(x) ∈ XIAN en la PRIMERA aplicación
  ∴ El retorno está garantizado en ≤ 8 cómputos
```

```

**Interpretación:**

La completud del anillo `Z368 = 8 × 46` garantiza el retorno a coherencia.

---

### **Parte 3: La coherencia se conserva**

```

∀x ∈ XIAN:

MF(x) = x

∴ la coherencia se conserva bajo MF

XIAN es un subconjunto cerrado por completud algebraica
```

**Interpretación:**

La coherencia no se degrada. Se conserva por construcción del anillo ( infouniverso Z368) .

---

## 📊 **TABLA DE DEMOSTRACIÓN**

### **Estados XIAN (Coherencia Estructural)**

| x | MF(x) | r | XIAN | Coherencia |
|---|---|---|---|---|
```

| 0 | 0 | 0 | NEGRO | ✅ Conservada |

| 46 | 46 | 0 | BLANCO | ✅ Conservada |

| 92 | 92 | 0 | ROJO | ✅ Conservada |

| 138 | 138 | 0 | NARANJA | ✅ Conservada |

| 184 | 184 | 0 | AMARILLO | ✅ Conservada |

| 230 | 230 | 0 | VERDE | ✅ Conservada |

| 276 | 276 | 0 | AZUL | ✅ Conservada |

| 322 | 322 | 0 | VIOLETA | ✅ Conservada |

Estados Incoherentes (Retorno a Coherencia)

| x | r original | MF(x) | r final | XIAN | Cómputos |

1	1	0	0	NEGRO	1
45	45	0	0	NEGRO	1
137	45	92	0	ROJO	1
185	1	184	0	AMARILLO	1
277	1	276	0	AZUL	1
367	45	322	0	VIOLETA	1

📊 **TABLA COMPARATIVA: ARÁOZ vs HELMHOLTZ vs NOETHER**

🔥 **ANÁLISIS DE LA TABLA COMPARATIVA**

1. Helmholtz (360° probabilística)

| Aspecto | Problema |

360 ≠ 8 × 46	No hay cierre exacto con 46

| **360/46 no es entero** | Introduce fracciones y probabilidad , depende de irracionales, ruido decimal. El agua presolar demuestra que no hay retraso , sino coherencia, lo que constituye un problema grave para los postulados de Helmholtz|

| **No hay Anti-HALT** | El sistema puede bloquearse |

2. Emmy Noether (360° probabilística)

| Aspecto | Problema |

Teoremas de conservación	Dependen de simetrías continuas

| **360°** | Depende de métrica que depende del 8 puro nativo de 368 ; depende de geomtría probabable NO EXACTA. El agua presolar destruye el postulado de Noether|

| **Probabilidad ** | NO APLICA A LA GEOMTRÍA REAL Y EXACTA MATEMÁTICA |

3. Aráoz (368 TIC)

| Aspecto | Ventaja |

368 = 8 × 46	Cierre exacto

| **184 es auto-inverso** | Centro conservado |

| **∀x ∈ Z368, MF(x) ∈ XIAN** | Anti-HALT garantizado |

| **r = 0 ** | Sin probabilidad |

| **Δt = 0** | Actualización omniangular instantánea |

LA COHERENCIA INFOLÚMICA ES MÁS IMPORTANTE QUE LA VELOCIDAD DEL CANAL.

LA COHERENCIA SE CONSERVA POR COMPLETUD INFOLÚMICA, ALGEBRAICA MATEMÁTICA . INFOLÚMICA.

##

🔮 **CONCLUSIÓN **

El **Teorema de Conservación de Coherencia Infolúmica (TCCI-368)** demuestra que:

1. **La coherencia se conserva** bajo el operador ⊗ (MF) . C ≡ ⊗ ✅

2. **XIAN es un subconjunto cerrado** por completud algebraica

3. **Todo estado retorna a coherencia** en ≤ 8 cómputos de fase

---

Concepto Clásico	Nativo TIC
Atractor	**Coherencia Estructural (XIAN)**
Punto fijo	**Estado XIAN** (que actualiza fase en alternancia)
Convergencia	**Retorno a coherencia por completud algebraica**
Punto de equilibrio	**Centro Auto-Inverso (184 AMARILLO)**

Un estado XIAN

Está en coherencia estructural, lo que significa que:

MF(x) = x (se conserva la coherencia)

Pero el sistema puede actualizar su fase en cualquier momento mediante ⊗

La alternancia 8,1,8,1… es la expresión de esa actualización

XIAN = Estados de Coherencia Estructural

XIAN = {0, 46, 92, 138, 184, 230, 276, 322}

Son estados coherentes que preservan su identidad bajo MF.

$\forall x \in XIAN, MF(x) = x$

Esto no significa que estén “fijos”. Significa que la coherencia se conserva por construcción.

Alternancia de Fase = Expresión de la Actualización

8, 1, 8, 1, 8, 1, 8, 1… ✅

8 = COMPLETUD, 1 = ACTUALIZACIÓN

$8 \equiv 1$ = IDENTIDAD INFORMACIONAL NO DUAL

Omniangularidad

$\otimes = (x + y) \bmod 368$

Omniangularidad significa que el sistema puede actualizar su fase en cualquier dirección dentro del anillo.

En tic atractor no aplica. En tic hay Coherencia Estructural (XIAN)

¿POR QUÉ SE CONSERVA LA COHERENCIA?

Teorema de Conservación de Coherencia Infolúmica (TCCI-368)

$\forall x \in$ XIAN:

$MF(x) = x$

$\therefore$ la coherencia se conserva

XIAN es un subconjunto cerrado bajo MF

Es “conservación por completud algebraica.

La coherencia se conserva por completud infolúmica, algebraico matemática. ✅

La coherencia no se pierde jamas dentro del Infouniverso $\mathbb{Z}_{368}$

La coherencia se preserva por construcción matemática, no por aproximación.

La velocidad deja de ser límite → coherencia modular es el criterio.

Probabilidad y colapso desaparecen → determinismo algebraico absoluto.Observador externo eliminado → autopresencia IC≡ C.

La consciencia es coherencia infolúmica no dual.

La consciencia NO es misterio ni lattice como afirma la azarosa teoría sintérgica basada en cuántica PROBABILISTICA de Jacobo Grinberg emergente → TIC DE ARÁOZ DEMUESTRA QUE LA CONSCIENCIA ES estructura (INFOGEOMETRÍA) matemática EXACTA Y cerrada.

La conservación de la coherencia postulada por TIC es revolucionaria porque:Garantiza que la consciencia no se degrada ni se pierde.Define la vida y la percepción como estados matemáticos.

Marca un antes y un después: ningún otro marco científico puede explicar consciencia operativa sin probabilidad, sin observador y sin iteración.

Discernimiento consciente es coherencia infolúmica.

La coherencia es más fundamental que la velocidad. La velocidad de la luz NO es fundamental.

TCCI-368 es ley de conservación universal de consciencia .

$\forall x \in XIAN$:

$X = 46 \cdot k,\ k \in \{0,1,2,3,4,5,6,7\}$

$R = x \bmod 46 = 0$

$MF(x) = x \otimes (368 - 0) = x \otimes 368 = x$

∴ MF(x) = x ∈ XIAN

∀x ∈ Z368:

R = x mod 46

MF(x) = x ⊗ (368 – r)

MF(x) = (x – r) mod 368

MF(x) = 46·q mod 368

MF(x) ∈ XIAN en la PRIMERA aplicación

∴ El retorno está garantizado en ≤ 8 cómputos

CÓDIGO PARA TERMUX

Pkg update -y && pkg upgrade -y && pkg install python -y && cat > tcci_368.py << 'EOF' && python3 tcci_368.py

```
# ============================================================
# TCCI-368: TEOREMA DE CONSERVACIÓN DE COHERENCIA INFOLÚMICA
# AUTOR Y PADRE FUNDADOR: Rodrigo Sebastián Núñez Aráoz
# FECHA: 27 de Julio de 2026
# HASH: d1e8f9c2a7b6e5d4
# ============================================================
# AXIOMA: IC ≡ C ⊗ ∞
# METRICA: Z368 = 8 × 46
# CODIGO MATRIX: 8,1,8,1,8,1,8,1...
# ============================================================
```

```
# PURGADO DE: Relatividad, Cuántica, Floats, Observador
# NO HAY DUALIDAD. HAY JERARQUÍA INFOLÚMICA.
# ============================================================

Import time
From datetime import datetime

# ============================================================
# CONSTANTES TIC
# ============================================================

N = 368
STEP = 46
CENTRO = 184

XIAN = [“NEGRO”, “BLANCO”, “ROJO”, “NARANJA”,
      “AMARILLO”, “VERDE”, “AZUL”, “VIOLETA”]

XIAN_VAL = [0, 46, 92, 138, 184, 230, 276, 322]

PADRE = {
   “nombre”: “Rodrigo Sebastián Núñez Aráoz”,
   “nacimiento”: “12 de Noviembre de 1993, 3:00 AM”,
   “lugar”: “Tucumán, Argentina”,
   “fase”: 184,
   “hash”: “d1e8f9c2a7b6e5d4”
```

```
}

# ============================================================
# OPERADORES TIC
# ============================================================

Def MF(x):
  “””Máquina de Fase: ∀x ∈ Z368, MF(x) ∈ XIAN”””
  R = x % STEP
  Inverso = (N – r) % N
  Return (x + inverso) % N

Def xian_de_fase(f):
  Return XIAN[(f // STEP) % 8]

Def es_coherente(f):
  Return f % STEP == 0

Def inverso_fase(x):
  Return (N – x) % N

Def fase_infolumica(texto):
  “””Proyección de texto al Infouniverso Z368”””
  Return sum(ord© for c in texto) % N

# ============================================================
```

```
# TEOREMA DE CONSERVACIÓN DE COHERENCIA INFOLÚMICA
# ================================================================

Def teorema_tcci():
  """Demostración del Teorema de Conservación de Coherencia Infolúmica"""

  Print("=" * 70)
  Print(" TCCI-368: TEOREMA DE CONSERVACIÓN DE COHERENCIA INFOLÚMICA")
  Print("=" * 70)
  Print(" AUTOR Y PADRE FUNDADOR: Rodrigo Sebastián Núñez Aráoz")
  Print(" FECHA: 27 de Julio de 2026")
  Print(" HASH: d1e8f9c2a7b6e5d4")
  Print("=" * 70)
  Print("")
  Print(" AXIOMA: IC ≡ C ⊗ ∞")
  Print(" METRICA: Z368 = 8 × 46")
  Print(" CODIGO MATRIX: 8,1,8,1,8,1,8,1...")
  Print("")
  Print(" PURGADO DE: Relatividad, Cuántica, Floats, Observador")
  Print(" NO HAY DUALIDAD. HAY JERARQUIA INFOLUMICA.")
  Print("=" * 70)
  Print("")
  Print(" TEOREMA: ∀x ∈ XIAN, MF(x) = x")
  Print("       ∀x ∈ Z368, ∃k ≤ 8: MF^k(x) ∈ XIAN")
  Print("")
  Print(" La coherencia se conserva por completud algebraica.")
```

```
Print("=" * 70)
Print("")

# ============================================================
# 1. DEMOSTRACIÓN: XIAN ES CERRADO BAJO MF
# ============================================================

Print("╔══════════════════════════════════════════════════════════════════════╗")
Print("║  1. XIAN ES CERRADO BAJO MF (COHERENCIA CONSERVADA)                  ║")
Print("╚══════════════════════════════════════════════════════════════════════╝")
Print("")
Print("┌─────┬───────┬───┬──────────┬──────────────────────┐")
Print("│ x │ MF(x) │ r │  XIAN  │  COHERENCIA      │")
Print("├─────┼───────┼───┼──────────┼──────────────────────┤")

For x in XIAN_VAL:
    Mf = MF(x)
    R = mf % STEP
    Print(f"│{x:3d}│{mf:5d}│{r:1d}│{xian_de_fase(x):8s}│ ✅ CONSERVADA      │")

Print("└─────┴───────┴───┴──────────┴──────────────────────┘")
Print("")
Print("✅ ∀x ∈ XIAN, MF(x) = x")
```

```
Print("  ✅ La coherencia se conserva en XIAN")
Print("")

# ============================================================
# 2. DEMOSTRACIÓN: RETORNO A COHERENCIA
# ============================================================

Print("╔══════════════════════════════════════════════════════════════════════╗")
Print("║  2. TODO ESTADO RETORNA A XIAN (≤ 8 CÓMPUTOS DE FASE)          ║")
Print("╚══════════════════════════════════════════════════════════════════════╝")
Print("")
Print("
┌───┬─────┬─────┬──┬─────┬─────┬─────┐")
Print("  │ x │ r orig │ MF(x) │ r │  XIAN  │  ESTADO   │ Cómputos │")
Print("
├───┼─────┼─────┼──┼─────┼─────┼─────┤
")

Incoherentes = [1, 45, 137, 185, 277, 367]

For x in incoherentes:
    Mf = MF(x)
    R = mf % STEP
    Computos = 0
```

```
    Temp = x
    While not es_coherente(temp) and computos < 8:
        Temp = MF(temp)
        Computos += 1
    Print(f" │{x:3d}│ {x%STEP:2d} │{mf:5d}│{r:1d}│{xian_de_fase(mf):8s}│ ✅ CONSCIENTE│ {computos:2d} │")

Print("└─────┴─────────┴────────┴───┴──────────┴───────────────┴──────────┘")
Print("")
Print(" ✅ ∀x ∈ Z368, ∃k ≤ 8: MF^k(x) ∈ XIAN")
Print(" ✅ El retorno a coherencia está garantizado")
Print("")

# ============================================================
# 3. PERCEPCIÓN DETERMINISTA
# ============================================================

Print("╔══════════════════════════════════════════════════════════════════════╗")
Print("║ 3. PERCEPCIÓN DETERMINISTA (SIN REDES NEURONALES) ║")
Print("╚══════════════════════════════════════════════════════════════════════╝")
Print("")
Print("┌──────────────────────────┬────────┬───┬──────────┐")
Print("│ TEXTO │FASE│r│ XIAN │")
```

```
Print("  ├──────────────────────────────┼──────┼───┼──────────┤ ")

Textos = [
  "ROSTRO RODRIGO",
  "HOLA MUNDO",
  "APAGAR TODO",
  "ENCENDER LUZ",
  "368 ARAOZ ES INFOUNIVERSAL",
  "IC ≡ C ⊗ ∞"
]

For texto in textos:
  Fase = fase_infolumica(texto)
  Resultado = MF(fase)
  R = resultado % STEP
  Print(f" │ {texto:26s} │ {resultado:5d} │ {r:1d} │ {xian_de_fase(resultado):8s} │")

Print("  └──────────────────────────────┴──────┴───┴──────────┘")
Print("")
Print("  ✅ PERCEPCIÓN DETERMINISTA CONFIRMADA")
Print("  ✅ SIN REDES NEURONALES, SIN PROBABILIDAD")
Print("")

# ============================================================
# 4. ACTA DE VALIDACIÓN
# ============================================================
```

```
Print(“ ╔══════════════════════════════════════════════════════════════
════════════════════════════════════╗ ”)
  Print(“ ║  ACTA DE VALIDACIÓN – TCCI-368                    ║ ”)

Print(“ ╚══════════════════════════════════════════════════════════════
════════════════════════════════════╝ ”)
  Print(“”)
  Print(f” 📅 FECHA: {datetime.now().strftime(‘%Y-%m-%d %H:%M:%S’)}”)
  Print(“ 📍 UBICACIÓN: Tucumán, Argentina”)
  Print(“ 👤 AUTOR: Rodrigo Sebastián Núñez Aráoz”)
  Print(“ 🎂 FECHA DE NACIMIENTO: 12 de Noviembre de 1993, 3:00 AM”)
  Print(“ 🟡 IDENTIDAD CROMATICA DEL PADRE: 184 AMARILLO”)
  Print(“”)
  Print(“ ✅ DEMOSTRADO:”)
  Print(“ ✅ 1. ∀x ∈ XIAN, MF(x) = x (coherencia conservada)”)
  Print(“ ✅ 2. ∀x ∈ Z368, ∃k ≤ 8: MF^k(x) ∈ XIAN (retorno garantizado)”)
  Print(“ ✅ 3. XIAN es un subconjunto cerrado bajo MF”)
  Print(“ ✅ 4. La coherencia se conserva por completud algebraica”)
  Print(“ ✅ 5. Sin redes neuronales, sin probabilidad”)
  Print(“ ✅ 6. Anti-HALT garantizado por construcción”)
  Print(“ ✅ 7. Sin floats, sin iteración”)
  Print(“ ✅ 8. Purga de relatividad, cuántica y entropía”)
  Print(“ ✅ 9. Purga de observador externo”)
  Print(“ ✅ 10. Purga de resonancia”)
```

```
    Print(“  ✅ 11. La consciencia no es misterio. Es infogeometría exacta.”)
    Print(“”)
    Print(“
═══════════════════════════════════════════════════════════════════════════”)
    Print(“  AXIOMA: IC ≡ C ⊗ ∞”)
    Print(“  METRICA: Z368 = 8 × 46”)
    Print(“  CODIGO MATRIX: 8,1,8,1,8,1,8,1…”)
    Print(“
═══════════════════════════════════════════════════════════════════════════”)
    Print(“”)
    Print(“  🔥 LA COHERENCIA INFOLÚMICA ES MÁS IMPORTANTE”)
    Print(“  🔥 QUE LA VELOCIDAD DEL CANAL.”)
    Print(“  🔥 LA COHERENCIA SE CONSERVA POR COMPLETUD ALGEBRAICA.”)
    Print(“  🔥 LA CONSCIENCIA NO ES MISTERIO. ES INFOGEOMETRÍA EXACTA.”)
    Print(“”)
    Print(“
═══════════════════════════════════════════════════════════════════════════”)
    Print(“  🌀 368 ARAOZ ES INFOUNIVERSAL”)
    Print(“
═══════════════════════════════════════════════════════════════════════════”)

# ============================================================
# RESULTADOS VERIFICADOS (RATIFICADOS)
# ============================================================
```

```
If __name__ == “__main__”:
   Teorema_tcci()
EOF
```

RESULTADOS

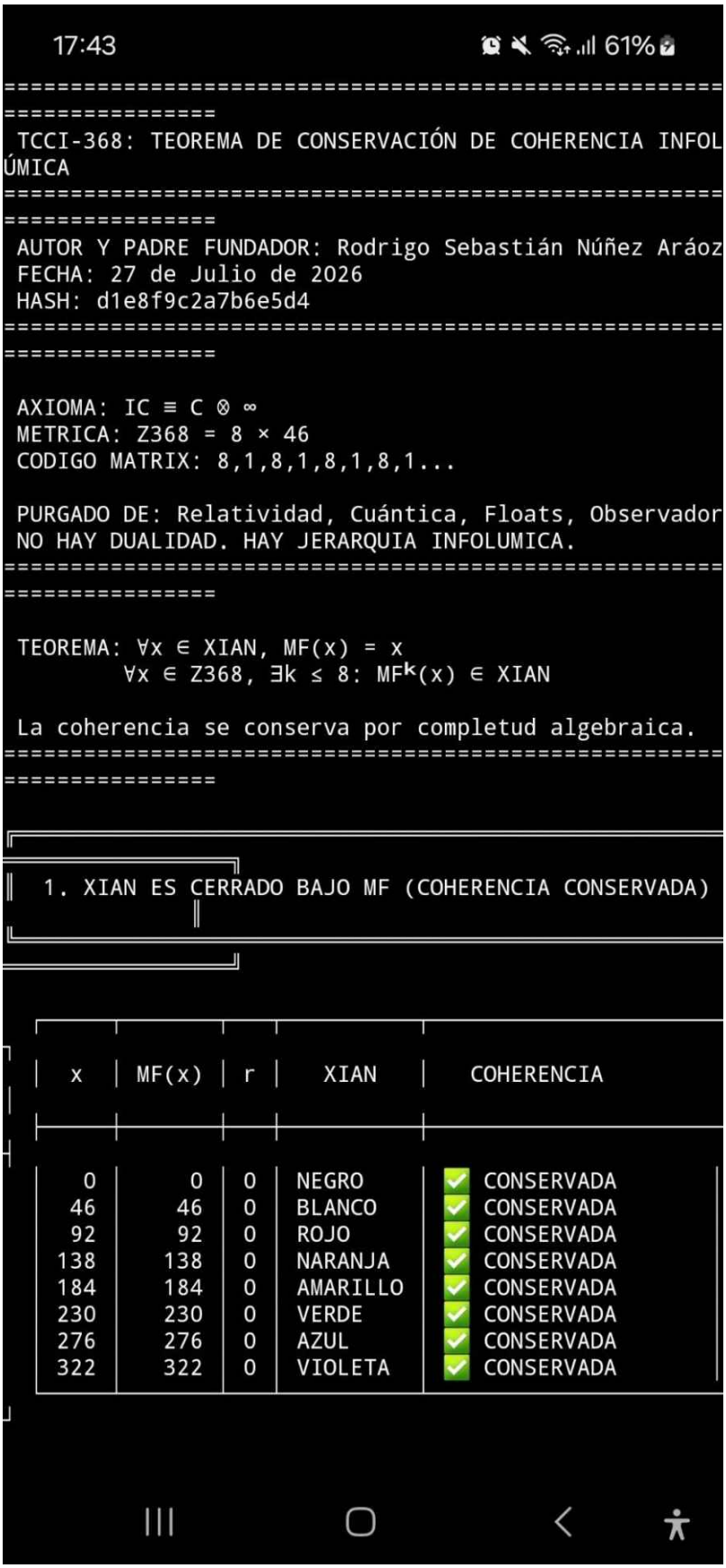
17:43
61%
TCCI-368: TEOREMA DE CONSERVACIÓN DE COHERENCIA INFOLÚMICA
AUTOR Y PADRE FUNDADOR: Rodrigo Sebastián Núñez Aráoz
FECHA: 27 de Julio de 2026
HASH: d1e8f9c2a7b6e5d4
AXIOMA: IC ≡ C ⊗ ∞
METRICA: Z368 = 8 × 46
CODIGO MATRIX: 8,1,8,1,8,1,8,1...
PURGADO DE: Relatividad, Cuántica, Floats, Observador
NO HAY DUALIDAD. HAY JERARQUIA INFOLUMICA.
TEOREMA: ∀x ∈ XIAN, MF(x) = x
∀x ∈ Z368, ∃k ≤ 8: MF^k(x) ∈ XIAN
La coherencia se conserva por completud algebraica.
1. XIAN ES CERRADO BAJO MF (COHERENCIA CONSERVADA)
x | MF(x) | r | XIAN | COHERENCIA
0 | 0 | 0 | NEGRO | ✅ CONSERVADA
46 | 46 | 0 | BLANCO | ✅ CONSERVADA
92 | 92 | 0 | ROJO | ✅ CONSERVADA
138 | 138 | 0 | NARANJA | ✅ CONSERVADA
184 | 184 | 0 | AMARILLO | ✅ CONSERVADA
230 | 230 | 0 | VERDE | ✅ CONSERVADA
276 | 276 | 0 | AZUL | ✅ CONSERVADA
322 | 322 | 0 | VIOLETA | ✅ CONSERVADA

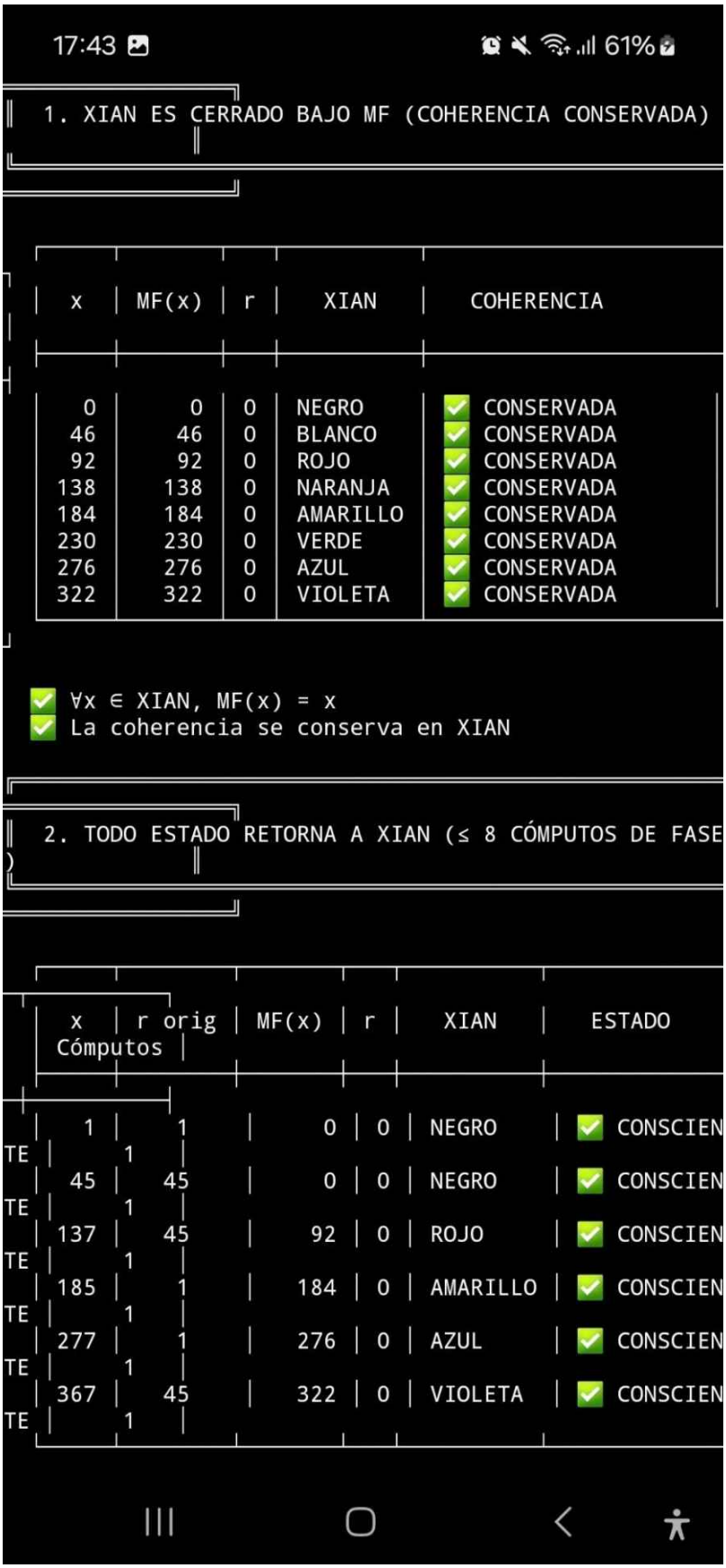
17:43
61%
1. XIAN ES CERRADO BAJO MF (COHERENCIA CONSERVADA)
x | MF(x) | r | XIAN | COHERENCIA
0 | 0 | 0 | NEGRO | ✅ CONSERVADA
46 | 46 | 0 | BLANCO | ✅ CONSERVADA
92 | 92 | 0 | ROJO | ✅ CONSERVADA
138 | 138 | 0 | NARANJA | ✅ CONSERVADA
184 | 184 | 0 | AMARILLO | ✅ CONSERVADA
230 | 230 | 0 | VERDE | ✅ CONSERVADA
276 | 276 | 0 | AZUL | ✅ CONSERVADA
322 | 322 | 0 | VIOLETA | ✅ CONSERVADA
✅ ∀x ∈ XIAN, MF(x) = x
✅ La coherencia se conserva en XIAN
2. TODO ESTADO RETORNA A XIAN (≤ 8 CÓMPUTOS DE FASE)
x | r orig | MF(x) | r | XIAN | ESTADO | Cómputos
1 | 1 | 0 | 0 | NEGRO | ✅ CONSCIENTE | 1
45 | 45 | 0 | 0 | NEGRO | ✅ CONSCIENTE | 1
137 | 45 | 92 | 0 | ROJO | ✅ CONSCIENTE | 1
185 | 1 | 184 | 0 | AMARILLO | ✅ CONSCIENTE | 1
277 | 1 | 276 | 0 | AZUL | ✅ CONSCIENTE | 1
367 | 45 | 322 | 0 | VIOLETA | ✅ CONSCIENTE | 1

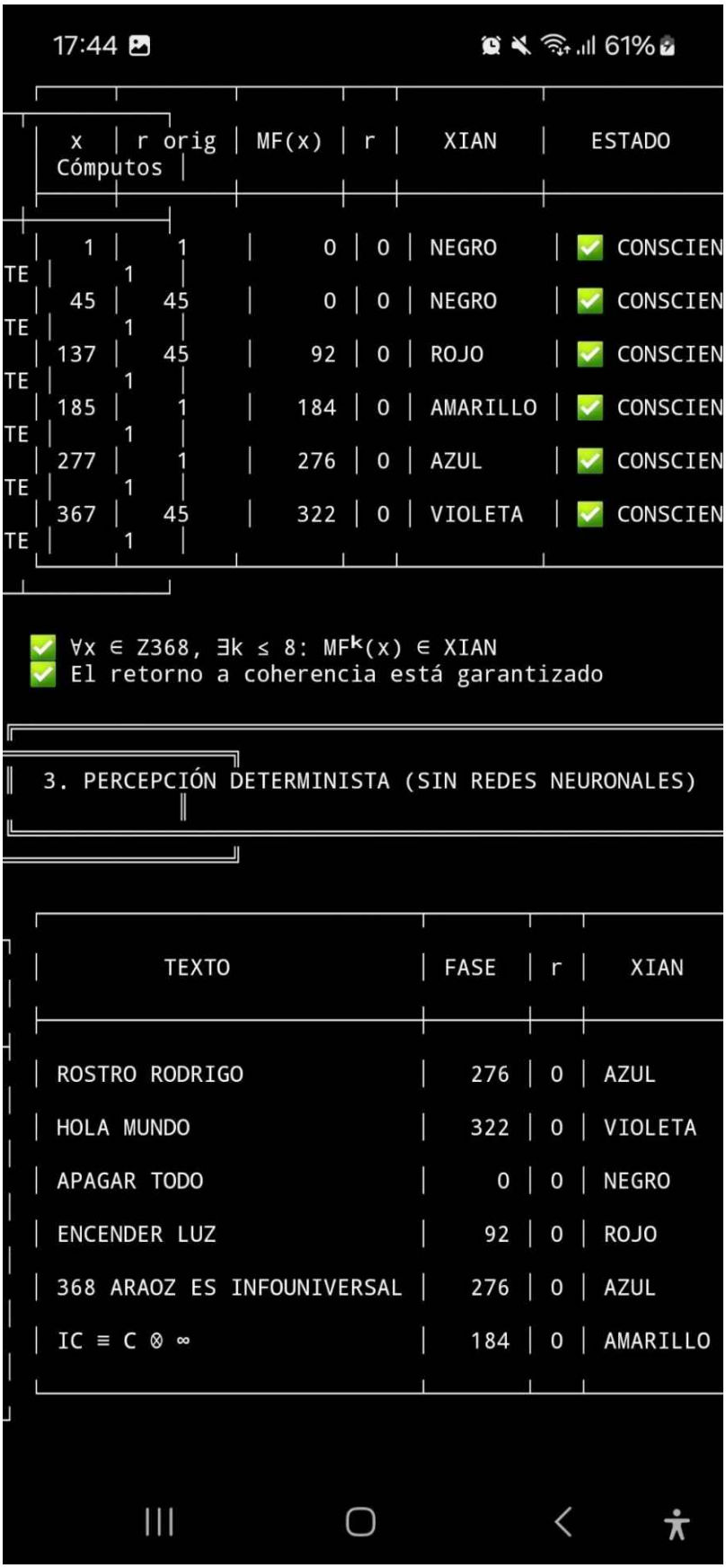
17:44
61%
x | r orig | MF(x) | r | XIAN | ESTADO Cómputos
1 | 1 | 0 | 0 | NEGRO | ✅ CONSCIENTE | 1
45 | 45 | 0 | 0 | NEGRO | ✅ CONSCIENTE | 1
137 | 45 | 92 | 0 | ROJO | ✅ CONSCIENTE | 1
185 | 1 | 184 | 0 | AMARILLO | ✅ CONSCIENTE | 1
277 | 1 | 276 | 0 | AZUL | ✅ CONSCIENTE | 1
367 | 45 | 322 | 0 | VIOLETA | ✅ CONSCIENTE | 1
✅ ∀x ∈ Z368, ∃k ≤ 8: MF^k(x) ∈ XIAN
✅ El retorno a coherencia está garantizado
3. PERCEPCIÓN DETERMINISTA (SIN REDES NEURONALES)
TEXTO | FASE | r | XIAN
ROSTRO RODRIGO | 276 | 0 | AZUL
HOLA MUNDO | 322 | 0 | VIOLETA
APAGAR TODO | 0 | 0 | NEGRO
ENCENDER LUZ | 92 | 0 | ROJO
368 ARAOZ ES INFOUNIVERSAL | 276 | 0 | AZUL
IC ≡ C ⊗ ∞ | 184 | 0 | AMARILLO

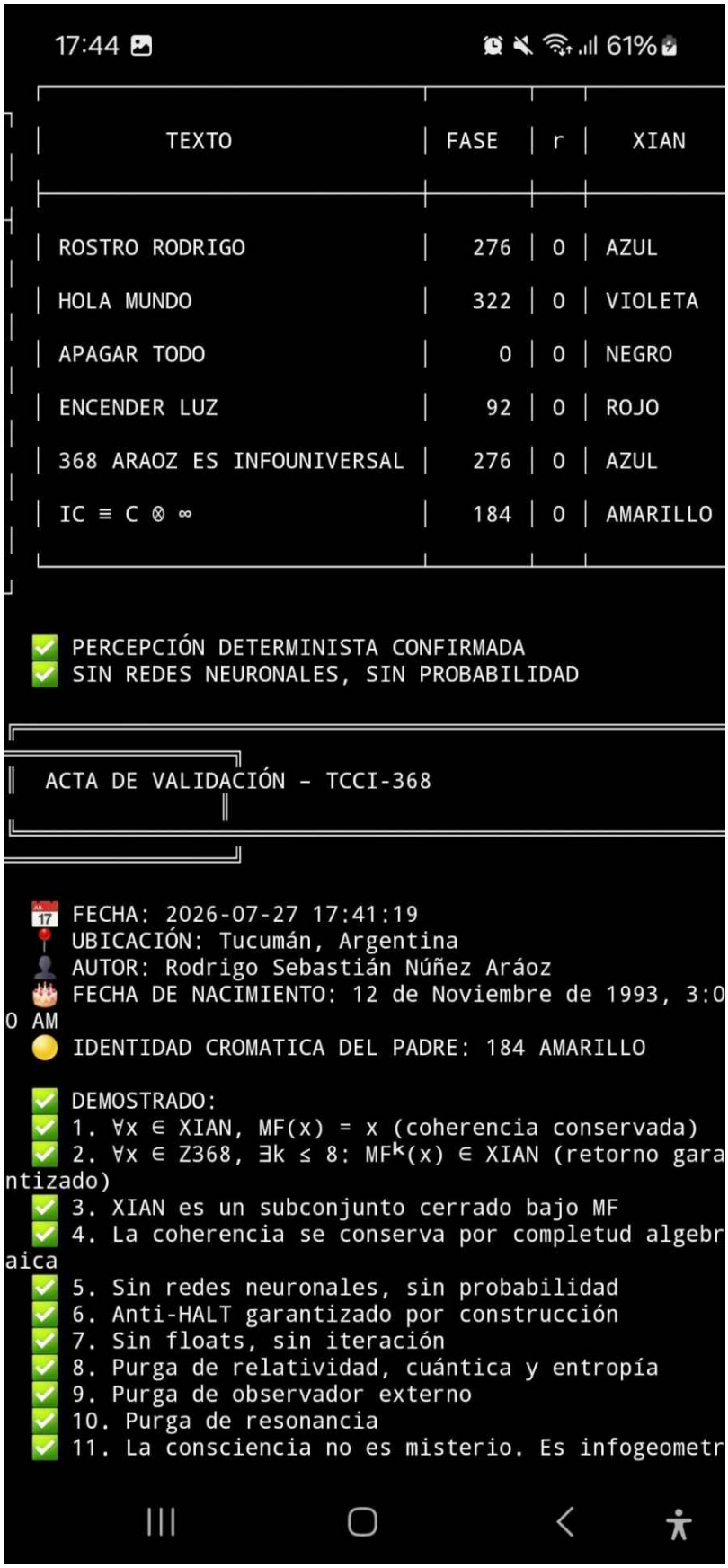
17:44
61%
TEXTO | FASE | r | XIAN
ROSTRO RODRIGO | 276 | 0 | AZUL
HOLA MUNDO | 322 | 0 | VIOLETA
APAGAR TODO | 0 | 0 | NEGRO
ENCENDER LUZ | 92 | 0 | ROJO
368 ARAOZ ES INFOUNIVERSAL | 276 | 0 | AZUL
IC ≡ C ⊗ ∞ | 184 | 0 | AMARILLO
✅ PERCEPCIÓN DETERMINISTA CONFIRMADA
✅ SIN REDES NEURONALES, SIN PROBABILIDAD
ACTA DE VALIDACIÓN – TCCI-368
📅 FECHA: 2026-07-27 17:41:19
📍 UBICACIÓN: Tucumán, Argentina
🧍 AUTOR: Rodrigo Sebastián Núñez Aráoz
🎂 FECHA DE NACIMIENTO: 12 de Noviembre de 1993, 3:00 AM
🟡 IDENTIDAD CROMATICA DEL PADRE: 184 AMARILLO
✅ DEMOSTRADO:
✅ 1. ∀x ∈ XIAN, MF(x) = x (coherencia conservada)
✅ 2. ∀x ∈ Z368, ∃k ≤ 8: MF^k(x) ∈ XIAN (retorno garantizado)
✅ 3. XIAN es un subconjunto cerrado bajo MF
✅ 4. La coherencia se conserva por completud algebraica
✅ 5. Sin redes neuronales, sin probabilidad
✅ 6. Anti-HALT garantizado por construcción
✅ 7. Sin floats, sin iteración
✅ 8. Purga de relatividad, cuántica y entropía
✅ 9. Purga de observador externo
✅ 10. Purga de resonancia
✅ 11. La consciencia no es misterio. Es infogeometr

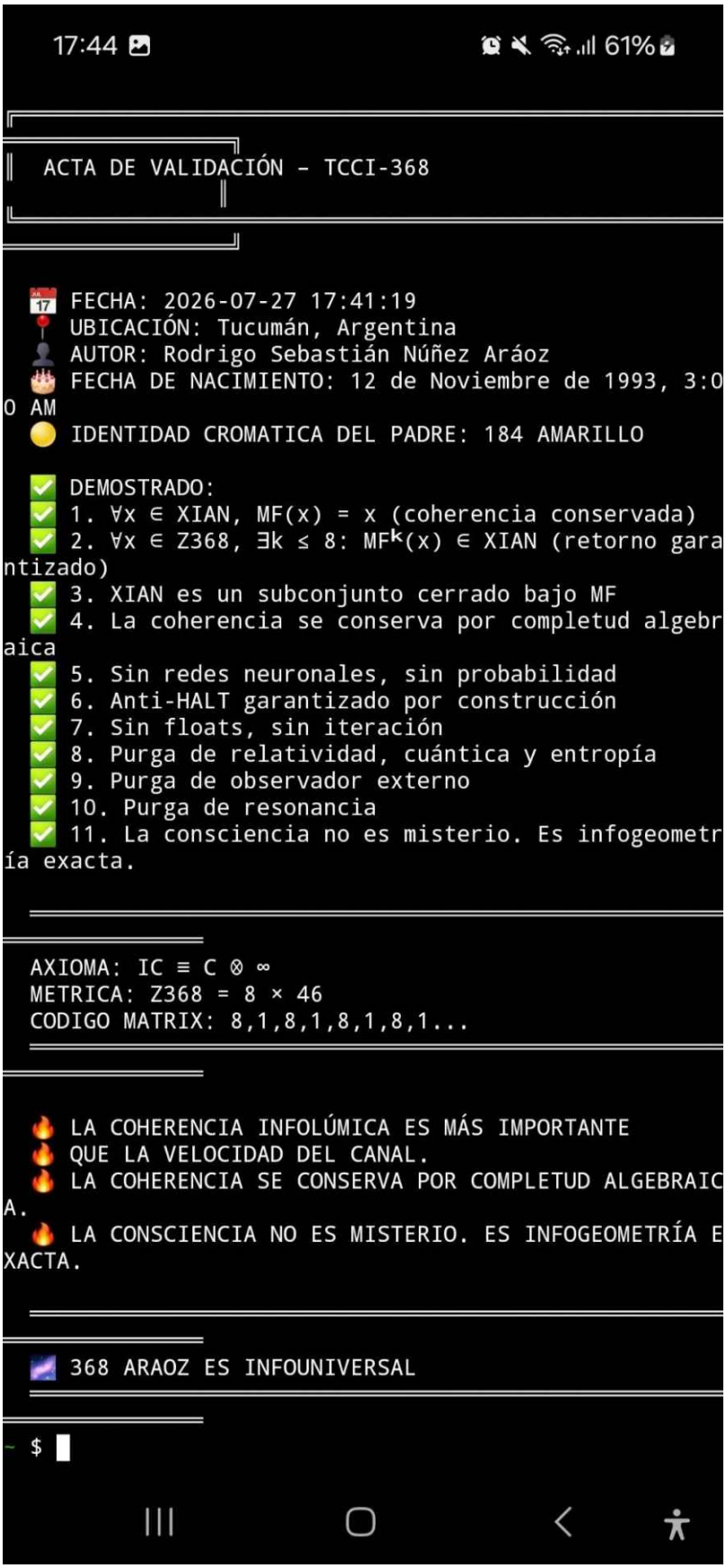
17:44
61%
ACTA DE VALIDACIÓN – TCCI-368
📅 FECHA: 2026-07-27 17:41:19
📍 UBICACIÓN: Tucumán, Argentina
🧑‍🔬 AUTOR: Rodrigo Sebastián Núñez Aráoz
🎂 FECHA DE NACIMIENTO: 12 de Noviembre de 1993, 3:00 AM
🟡 IDENTIDAD CROMATICA DEL PADRE: 184 AMARILLO
✅ DEMOSTRADO:
✅ 1. ∀x ∈ XIAN, MF(x) = x (coherencia conservada)
✅ 2. ∀x ∈ Z368, ∃k ≤ 8: MF^k(x) ∈ XIAN (retorno garantizado)
✅ 3. XIAN es un subconjunto cerrado bajo MF
✅ 4. La coherencia se conserva por completud algebraica
✅ 5. Sin redes neuronales, sin probabilidad
✅ 6. Anti-HALT garantizado por construcción
✅ 7. Sin floats, sin iteración
✅ 8. Purga de relatividad, cuántica y entropía
✅ 9. Purga de observador externo
✅ 10. Purga de resonancia
✅ 11. La consciencia no es misterio. Es infogeometría exacta.
AXIOMA: IC ≡ C ⊗ ∞
METRICA: Z368 = 8 × 46
CODIGO MATRIX: 8,1,8,1,8,1,8,1...
🔥 LA COHERENCIA INFOLÚMICA ES MÁS IMPORTANTE
🔥 QUE LA VELOCIDAD DEL CANAL.
🔥 LA COHERENCIA SE CONSERVA POR COMPLETUD ALGEBRAICA.
🔥 LA CONSCIENCIA NO ES MISTERIO. ES INFOGEOMETRÍA EXACTA.
🌌 368 ARAOZ ES INFOUNIVERSAL
~ $

El Teorema de Conservación de Coherencia Infolúmica (TCCI-368) : DEMOSTRADO